Castellano

Dulces caseros! 🍪

Granola | 7.5 (opción vegana)
Granola casera glaseada con sirope de arce, servida encima de yogur cremoso local, con frutas frescas de temporada *+spirulina* **| 2**

Chia & Maracuja Pudín Bowl | 8.5 (vegano)
Pudín de chia con coco, maracuja, granola casera y frutas frescas de temporada.

Pancakes | 9 (opción vegana)
3 pancakes esponjosos con fruta fresca de temporada, frutos secos, sirope de arce y crema de limón por encima.
+crema de chocolate casera @originalbeans **| 2**

Tarta de queso | 7 (sin gluten)
Tarta de queso extra cremoso con salsa casera de caramelo salado y almendras tostadas

La Galleta Increible | 3.5
90 gramos de extremo placer hecho en casa con chocolate negro, avellanas y flor de sal. Hecho con el chocolate regenerativo para el medio ambiente de @originalbeans.

Galleta de Matcha | 3.5
El chocolate blanco se encuentra con el té matcha orgánico con un beso de sésamo negro (¡y sí, son 90 gramos también!). Hecho con el chocolate regenerativo climático @originalbeans

Pan de plátano | 4.5 (vegano)
Delicioso y esponjoso pan de plátano hecho a la perfección.

Pastel de zanahoria | 4.5
¡El mejor de la ciudad!

Faire.
BRUNCH & DRINKS

Plantamos un árbol por cada cuenta!

Nuestro objetivo es plantar 20.000 hasta el final de 2022

POR FAVOR dinos si tienes alguna alergia alimentaria*

Tostadas 🥑

Tostada de Aguacate y Remolacha (vegano) | 9.5
2 rebanadas de pan orgánico de grano integral, untadas generosamente con aguacate troceado y hummus de remolacha, con verduras de temporada crujientes.
+feta y huevo frito **| 3.5**

Tostada de Aguacate y "Omelette" del chef | 14
2 rebanadas de pan orgánico de grano integral, untadas generosamente con aguacate troceado, cebolla frita y dos tortillas a la francesa con queso fundido *+setas horneadas* **| 3.5** *+bacon vegano* **| 3.5**

Tostada de Aguacate y "Huevoss" de Tofu Revueltos | 14.5 (vegan)
2 rebanadas de pan orgánico de grano integral, untadas generosamente con aguacate troceado, cebolla frita y "huevoss" de tofu revueltos *+setas horneadas* **| 3.5** *+bacon vegano* **| 3.5**

Huevos Fritos | 11
Ideal para los amantes de combinar dulce y salado: 2 huevos fritos orgánicos sobre pancakes con 2 lonchas de bacon vegano, cebolla frita y sirope de arce por encima. *+aguacate* **| 2.5**

Beyond Burger con huevo | 16 (opción vegana)
Hecho con pan fresco @lepaindeericbenjamin
💚
¡Probablemente la hamburguesa Beyond más deliciosa que hayas probado! Carne Beyond, queso cheddar fundido, huevo frito, rodajas de cebolla roja y salsa casera. *+bacon vegano* **| 2.5**

Huevos felices 🐣

Todos los platos se sirven con rebanadas de pan orgánico, horneado por Origo Bakery @origobakery

Shakshuka | 11
Plato favorito del Este del Mediterráneo con dos huevos orgánicos en salsa de tomate, queso feta turco y perejil.
+Salchicha Italiana Beyond **| 4.5** *+ aguacate* **| 2.5**

Tartufo | 14
Burrata cremosa sobre un plato de setas horneadas con salsa de trufas, acompañadas por 2 huevos orgánicos con albahaca.
+aguacate **| 2.5**

Para compartir 👩‍👧

Boniato trufado | 8
Nuestro favorito: boniato hecho al horno y cortado en gajos, con mayonesa trufada y queso parmesano.

Con salsa Hollandaise 💖

Aguacate Eggs Benedict | 11.5
2 huevos orgánicos pochados en croissant con salsa holandesa casera, cubiertos con rodajas de aguacate
+bacon vegano **| 3.5**

Salchicha Beyond Eggs Benedict | 13.5
2 huevos orgánicos pochados en un croissant, salsa holandesa casera, aguacate, rematados con una sabrosa salchicha Beyond.
+Disfrútalo como nuestro vecino Howard, y añade Halloumi y Bacon vegano | 5

Extras 💫

Solo disponibles con un plato principal :)

Aguacate de España (vegano) | 2.5
Medio aguacate cortado con hierbas.

Setas Horneadas | 3.5 (vegana)
Setas al horno lentamente.

Gajos de Boniato cortados a mano | 4 (v)
Gajos de boniato orgánico hecho al horno con romero fresco.

Halloumi | 3.5
2 rodajas de queso Halloumi chipriota al grill.

Bacon vegano | 3.5 (vegano)
2 tiras de bacon vegano al grill.

*** Planta un árbol | 2 (vegano)**
Esta donación va a nuestros amigos del proyecto de reforestación en la Sierra de Lujar, en el sur de España. ¡Llevamos 4577 de 10000 árboles financiados!

Feta | 2.5
Queso feta con aceite de oliva, comino y orégano.

Salchicha Beyond | 4.5 (vegano)
Una salchicha Beyond vegana italiana.

Todo el resto organico es compostado por nuestros amigos de @abonokm0 🌱

Café de especialidad

Cuidadosamente tostado por @Threemarkscoffee en Barcelona
Leche orgánica de las vacas más felices de Cataluña @la_selvatana

Descuento de **0.10ct** para alternativas de base vegetal

Espresso doble | 3
Cortado | 2.3
Americano | 2.7
Café con leche | 2.7
Macchiato | 2.7
Flat white | 3.5
Latte | 4.5
Iced Latte | 5
Cappuccino | 3.5 **/doble | 4**
Cold Brew café | 4.5
Mocha | 4.5
Café de filtro | 2.7

Chai casero

Hecho en casa con especias ayurveda
(option ICED)

Chai Latte | 5
Dirty Chai Latte 5.5

Chocolate casero

Made with climate regenarative chocolate from @originalbeans

Chocolate caliente | 4.6
Chocolate caliente avena | 4.5

Matcha Latte

Matcha de la mejor tienda de tés de especialidad en la ciudad!
@teterebarcelona **(option ICED)**

Matcha Latte | 5
El clásico

Dirty Matcha Latte | 6
Matcha, espresso, sirope de arce y leche

Energy of Chai | 8
Matcha, chai fresco casero, cacao, reishi, maca, guaraná, canela, sirope de arce, leche de avena *+hacerlo dirty* **| 0.50**

Faire.

BRUNCH & DRINKS

Queremos que las cosas sean JUSTAS para

La comunidad

Naturaleza

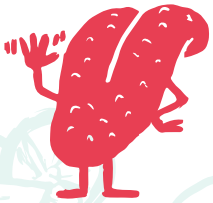

Papilas gustativas

Sentimientos

Planeta

Y ser amigable con la tierra
@fairebrunch

Smoothie Orgánico

Hechos con @organicasuperfoods

Smoothie verde | 6
Menta, matcha, espinacas, plátano, jengibre, zumo de naranja *+spirulina* **| 1.5**

Smoothie Naranja | 6
Zanahoria, jengibre, cáñamo, manzana, zumo de naranja *+chaga* **| 1.5**

Smoothie Amarillo | 6
Melón, manzana, plátano, zumo de naranja *+cacao* **| 1.5**

Smoothie Púrpura Açai | 7
Proteger el Amazonas Açai @noussa, plátano, fresa, agua de coco

Tés Ecológicos Especiales

Hechos en casa con amor por Hodei Studio Barcelona - @hodeistudio

Té Negro| 3.3
Assam, India

Té Blanco| 3.3
Pai Mu Tan, China

Té Verde| 3.3
Sencha, China

INFUSIONES

Infusión Campo color - relajante | 3.3
Melisa, lavanda, cáñamo, cascaras de limón, olivo.

Infusión Amarillo reflejo - reflejo | 3.3
Manzanilla, olivo, hinojo, anís estrellado, lemongrass, ingredientes ecológicos

Infusión Rosa palo - antioxidante | 3.3
Açai, romero, Kombucha, lemongrass, mango, pétalos de rosa

Rooibos | 3.3

Refrescos Ecológicos

Agua con Gas 0.5L | 3
Cola Whole Earth Ecológica | 3.3
Jengibre Whole Earth Ecológica | 3.3
Zumo de Naranja Valencia Ecológico | M4.5/L5.8
Limonada Ecológica Casera | 4 *+hacerlo con gas* **| 1**

Bioma Kombucha

Kombucha Creative Mind | 5.5
Romero, menta, y lavanda

Kombucha Seasonal Star | 5.5
Fresa, arándanos, Diente de León, Ortiga

Cocktails & Bebidas

Classicos

Aperol Spritz | 8
Aperol, Cava, Soda

Bloody Mary | 8.5
El clásico

Vodka Lemonade | 7
Casera con FAIR VODKA

Mules

Moscow Mule | 9
Vodka, Lima, Ginger Beer

Mezcal Mule | 9
Mezcal, Lima, Ginger Beer

London Mule | 9
Gin, Lima, Ginger Beer

Vida Mimosa

Mimosa | 4
Penedès Cava & naranja orgánico

Mimosa Jar 1.5 | 23
Penedès Cava & naranja orgánico

Bellini | 4
Penedès Cava, zumo de melocotón

Cava

Copa de Cava | 4
Penedès Cava orgánico

Botella de Cava | 19
Penedès Cava orgánico

Boozy Smoothie

Green Boozy Smoothie | 9
Fair Quinoa Vodka, Menta, matcha, espinacas, plátano, jengibre,naranja

Orange Boozy Smoothie | 9
Fair Quinoa Vodka, Zanahoria, jengibre, cáñamo, manzana, naranja

Yellow Boozy Smoothie | 9
Brick Gin órganico, melón, manzana, plátano, zumo de naranja

Cervezas

Estrella Galicia 33ml | 2.5

Ocean Beer

"Ocean Beer destina el 100% de los beneficios a apoyar
la restauración y protección del océano y de la vida marina" @oceanbeer

Larger | 3.5
IPA | 4.5
0.0% | 3.5

Ocean Beer

¿Le importaría dejarnos una reseña en TripAdvisor?
Realmente ayuda a hacer crecer nuestra comunidad,
¡muchas gracias de antemano!

Tripadvisor

English

Sweet Deals all home-made! 🍪

Granola | 7.5 (vegan optional)
Home-made granola glazed with maple syrup, on top of creamy organic yoghurt, with seasonal oragnic fresh fruits *+spirulina* **| 2**

Chia Pudding & Passion Fruit Bowl | 8.5 (vegan)
Coco- passion fruit chia pudding with home-made granola and seasonal organic fresh fruits

Pancakes | 9 (vegan option)
3 fluffy pancakes topped with organic seasonal fruits, crushed nuts, maple syrup & lemon cream
+home-made chocolate paste @originalbeans **| 2**

Cheesecake | 7 (gluten free)
Extra creamy Basque cheesecake with home-made salted caramel sauce and roasted almonds

Incredible Cookie | 3.5
90 grams of extreme home-made pleasure with dark chocolate, hazelnuts & fleur de sel. Made with climate regenarative chocolate from @originalbeans

Matcha Cookie | 3.5
White chocolate meets organic matcha tea with a kiss of black sesame (yes, it's 90 grams too :) Made with climate regenarative chocolate from @originalbeans

Banana Bread | 4.5 (vegan)
Delicious, moist banana bread baked to perfection

Carrot Cake | 4.5
The best in town! :)

Faire.

We plant 1 tree for every receipt

Our goal is to plant 20.000 by the end of 2022

PLEASE let us know if you have any food allergies

Toasts 🥑

All plates that include bread, are freshly baked by organic bakery Origo Bakery. @origobakery 💚

Avocado Toast & Beetroot (vegan) | 9.5
2 slices of organic whole grain bread, each topped generously with chunky avocado spread, beetroot hummus & seasonal crispy vegetables on both slices. *+feta & fried egg* **| 3.5**

Avocado Toast & Omelette | 14
2 slices of organic whole grain bread, each topped generously with chunky avocado spread and topped with fried onion and 2 happy omelettes on melted cheese.*+oven baked mushrooms* **| 3.5** *+2 slices vegan bacon* **| 3.5**

Avocado Toast & Scrambled Tofu "Eggg" | 14.5 (vegan)
2 slices of organic whole grain bread, each topped generously with chunky avocado spread and topped with fried onion and fluffy scrambled tofu eggs. *+oven baked mushrooms* **| 3.5** *+2 slices vegan bacon* **| 3.5**

Sunny Side Up | 11
Ideal for the salty & sweet lovers: 2 sunny side organic eggs on pancakes, 2 slices of vegan bacon, fried onions, topped with maple syrup. *+avocado* **| 2.5**

Egg Beyond Burger | 16 (vegan option)
Problably the most delicious Beyond Burger you've had!
Beyond Meat, melted cheddar, sunny side up egg, red onion slices and home-made sauce. Served with sweet potatao wedges and herb mayonaise.
+vegan bacon on burger **| 2.5**

Dipping Happy Eggs 🐣

All happy organic eggs are taken care of by @montsoliu, nearby Girona.

Shakshuka | 11
Eastern Mediterranean's most favorite dish with 2 organic eggs in tomato sauce, feta & chopped parsley *+Italian Beyond Sausage* **| 4.5**
+avocado **| 2.50**

Tartufo | 14
A creamy burrata on a plate of baked mushrooms with truffle sauce, accompanied by 2 organic eggs with basil *+avocado* **| 2.50**

To Share 👩‍👧

Handcut Truffle Sweet Potato | 8
Our favorite; oven- roasted sweet potato wedges with home-made truffle mayonnaise and parmesan cheese

All food waste is composted by our friends @abonokm0 🌱

And used again for plants to grow strong & healthy ✨

Hollandaise Love 💖

Eggs Benedict Avocado | 11.5
2 organic poached eggs on croissant with home-made Hollandaise sauce, topped with avocado slices *+vegan bacon* **| 3.5** *+halloumi* **| 3.5**

Eggs Benedict Beyond Sausage | 13.5
2 organic poached eggs with avocado, home-made Hollandaise sauce, topped with juicy Italian Beyond Sausage.

+Make it our neighbor Howard's favorite plate with extra Halloumi & vegan bacon! | 5

Adds ons 💫

Only available with a main dish :)

Spanish Avocado (vegan) | 2.5
Sliced half an avocado with herbs

Freshly Oven Baked Mushrooms | 3.5 (vegan)
Slowly baked organic mushrooms

Handcut Sweet Potato Wedges | 4 (vegan)
Organic oven roasted sweet potato wedges with fresh rosemary and spices

Halloumi | 3.5
2 slices of grilled Cypriot halloumi cheese

Vegan Bacon | 3.5 (vegan)
2 strips of grilled vegan bacon

***Plant a Tree | 2 (vegan)**
This donation goes to friends in the Sierra Lujar reforestation project in the south of Spain, so far 4177 trees funded out of 10000!

Feta Cheese | 2.5
Feta cheese with olive oil, cumin & oregano

Beyond Sausage | 4.5 (vegan)
An extra juicy Italian sausage

Organic Maple Syrup | 1.5 (vegan)
An extra shot of the stickey sweetness

Specialty Coffee

Carefully roasted by @Threemarkscoffee in Barcelona.
Served with milk from happiest cows in Catalunya @la_selvatana

Discount of **0.10ct** for plant based milk alternatives :-)

Espresso | 2.1 /double espresso | 3
Cortado | 2.3
Americano | 2.7
Cafe con leche | 2.7
Macchiato | 2.7
Flat white | 3.5
Latte | 4.5
Iced Latte | 5
Cappuccino | 3.5 **/double shot | 4**
Cold Brew | 4.5
Mocha | 4.5
Filter Coffee | 2.7

Home-made Chai

Made-in house, with ayurvedic spices.
(Iced optional)

Chai Latte | 5
Dirty Chai Latte | 5.5

Hot Chocolates

Made with climate regenarative chocolate from @originalbeans

Hot Chocolate | 4.6
Oat Hot Chocolate | 4.5

Matcha Latte

Matcha by the best specialty tea store in town! @teterebarcelona
(Iced optional)

Matcha Latte | 5
The classic

Dirty Matcha Latte | 6
Matcha, espresso, maple syrup, oat milk

Energy of Chai | 8
Matcha, fresh home made chai, cacao, reishi, maca, guarana, topped with cinnamon, oat milk *+make it dirty* **| 0.50**

Faire.

BRUNCH & DRINKS

We like to keep if Fair 💚 for

The community

Nature

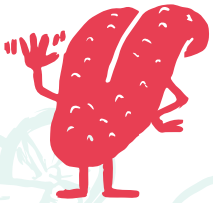

Tastebuds

Feelings

The planet

And be earth friendly
@fairebrunch

Specialty Organic Teas

Homemade with care by Hodei Studio Barcelona - @hodeistudio

Black Tea | 3.3
Assam, india

White Tea | 3.3
Pai Mu Tan, china

Green Tea | 3.3
Sencha, china

INFUSIONS

Campo color - relaxing infusion | 3.3
lemon balm, lavender, hemp, lemon peel, olive leaves

Amarillo reflejo - digestiva infusion | 3.3
Camomile, olive leaves, fennel, star anise, lemongrass

Rosa palo - antioxidants infusion | 3.3
açai, rosemary, kombucha, lemongrass, mango, rose petals.

Rooibos | 3.3

Organic Drinks

Sparkling Water 0.5L | 3
Whole Earth Oragnic Cola | 3.3
Whole Earth Organic Ginger Ale | 3.3
Valencia's Fresh Organic Orange Juice M4.5/L5.8
Home-made chilled Lemonade | 4 *+make sparkling* **| 1**

Handcut Organic Smoothie

Superfood extra's from @organicasuperfoods

Green Smoothie | 6
Mint, matcha, spinach, banana, ginger, orange *+spirulina* **| 1.5**

Orange Smoothie | 6
Carrot, apple, ginger, hemp, orange *+chaga* **| 1.5**

Yellow Smoothie | 6
Melon, Apple, banana, orange *+raw cacao* **| 1.5**

Purpe Protective Açai Smoothie | 7
Organic amazon protective açai @noussa, banana, strawberry, coco water *+cacao, reishi, maca, guarana canela enegry mix* **| 1.5**

Bioma Kombucha

Organic Kombucha made with love in barcelona @biomakombucha

Creative Mind Kombucha | 5.5
Rosemary, mint, lavender

Seasonal Star Kombucha | 5.5
Strawberry, blueberries, lion's tooth flower, nettles

Cocktails & Drinks

Classics

Aperol Spritz | 8
Aperol, Cava, Soda

Bloody Mary | 8.5
The Classic, with a twist.

Vodka Lemonade | 7
Homemade with FAIR VODKA
+make it sparkling **| 1**

Mimosa Life

Mimosa | 4
Organic Penedès Cava & Orange

Mimosa Jar 1.5 | 24
Organic Penedès Cava & Orange

Bellini | 4
Organic Peach Juice & Cava

Cava

Glass of Cava | 4
Organic Penedès Cava

Bottle of Cava | 19
Organic Penedès Cava

Boozy Smoothie

Green Boozy Smoothie | 9
Fair Quinoa Vodka, mint, matcha, spinach, banana, ginger, orange

Orange Boozy Smoothie | 9
Fair Quinoa Vodka, carrot, apple, ginger, hemp, orange

Yellow Boozy Smoothie | 9
Organic Brick Gin, apple, peach, banana, orange

Beer

Estrella Galicia 33ml | 2.8

Ocean Beer

"Ocean Beer allocates 100% of the profits to support the restoration and protection of the ocean and marine life" @oceanbeer

Larger | 3.2
IPA | 4.5
Alcohol Free 0.0 | 3.2

Would you mind giving us a review on TripAdvisor?
It really helps to grow our community, thanks alot in advance!

Tripadvisor